

# MONTHLY MEMBERSHIP PROGRESS REPORT

장소 REPUBLIC OF KOREA

District 356 E

Results as of: 6/30/2023

클럽			
결과- 2022-2023			
사분기	신생클럽 목표	신생클럽	해산된 클럽
7월/8월/9월	1	1	0
10월/11월/12월	1	0	0
1월/2월/3월	1	0	0
4월/5월/6월	1	0	2

회원 1인당			
결과- 2022-2023			
사분기	회원 순증가 목표	실제 회원증강	실제 퇴회 회원 수(전출입 포함)
7월/8월/9월	200	205	148
10월/11월/12월	200	94	138
1월/2월/3월	200	56	96
4월/5월/6월	200	117	218

목표 및 누적 신생클럽 수

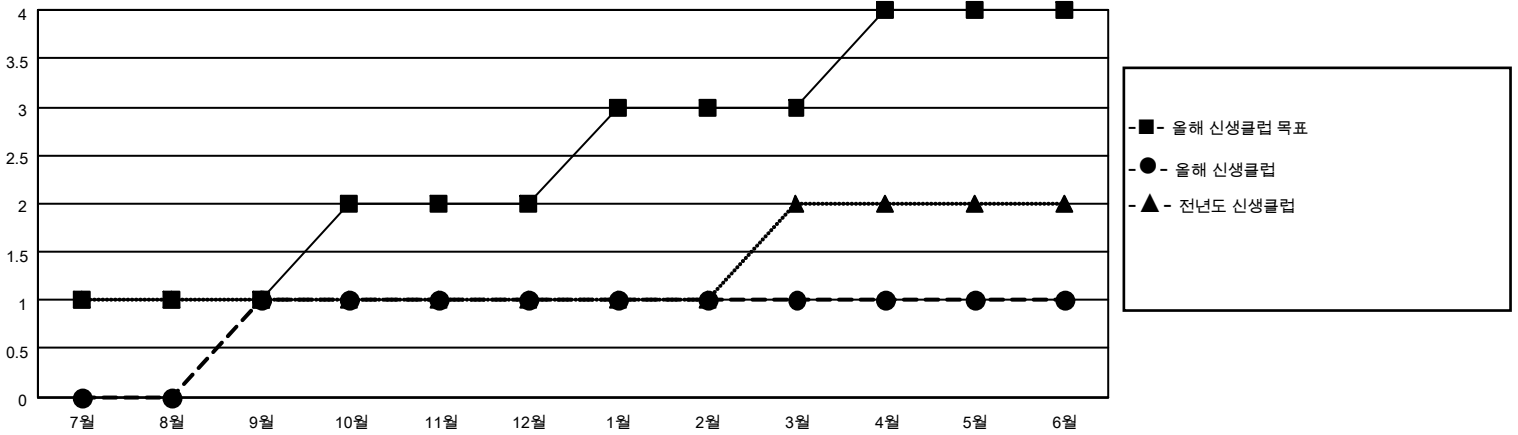

목표 및 누적 회원수

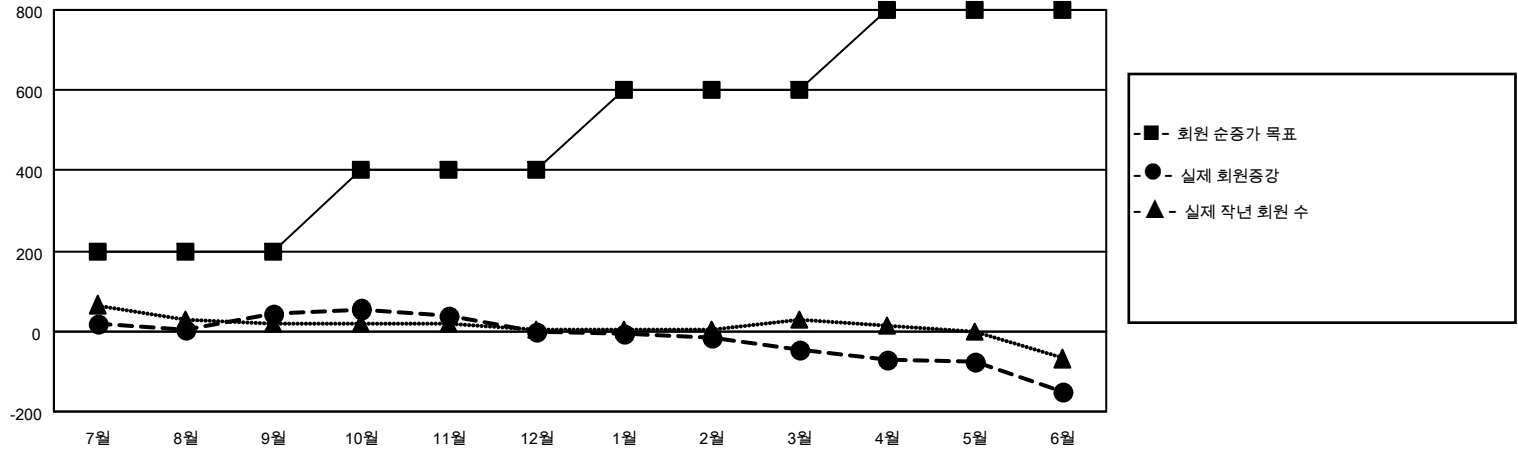

해산된 클럽: 2	1명 이상의 신입회원을 등록한 90 CLUBS OF 107	<p style="text-align: center;"><u>성별 분포</u></p> 남성 3,591 (75.30%) 여성 1,178 (24.70%) NON BINARY 0 (0.00%) PREFER NOT TO ANSWER 0 (0.00%)														
<table border="1" style="width: 100%; border-collapse: collapse;"> <thead> <tr> <th colspan="2" style="text-align: left;"><u>퇴회회원</u></th> </tr> </thead> <tbody> <tr> <td>작고</td> <td style="text-align: right;">19</td> </tr> <tr> <td>클럽해산</td> <td style="text-align: right;">21</td> </tr> <tr> <td>기타</td> <td style="text-align: right;">560</td> </tr> <tr> <td><b>합계</b></td> <td style="text-align: right;"><b>600</b></td> </tr> </tbody> </table>	<u>퇴회회원</u>		작고	19	클럽해산	21	기타	560	<b>합계</b>	<b>600</b>	<p style="color: blue; text-decoration: underline;">누적 회원 데이터를 확인하시려면 여기에 클릭하십시오.</p>	<table border="1" style="width: 100%; border-collapse: collapse;"> <tr> <td>가족 단위 회원 총수</td> <td style="text-align: right;">237</td> </tr> <tr> <td>회비 절반을 지불하는 가족회원</td> <td style="text-align: right;">125</td> </tr> </table>	가족 단위 회원 총수	237	회비 절반을 지불하는 가족회원	125
<u>퇴회회원</u>																
작고	19															
클럽해산	21															
기타	560															
<b>합계</b>	<b>600</b>															
가족 단위 회원 총수	237															
회비 절반을 지불하는 가족회원	125															